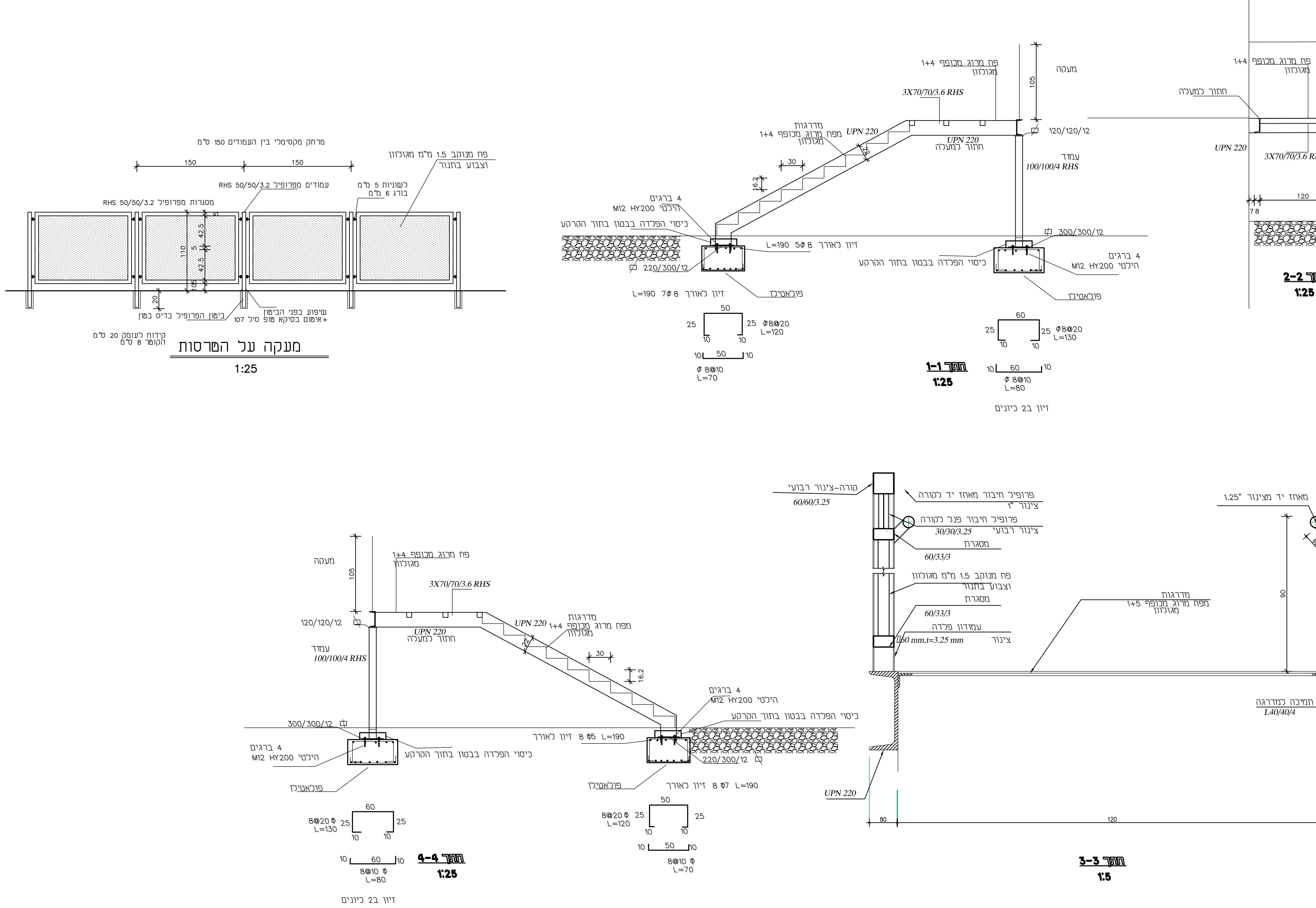

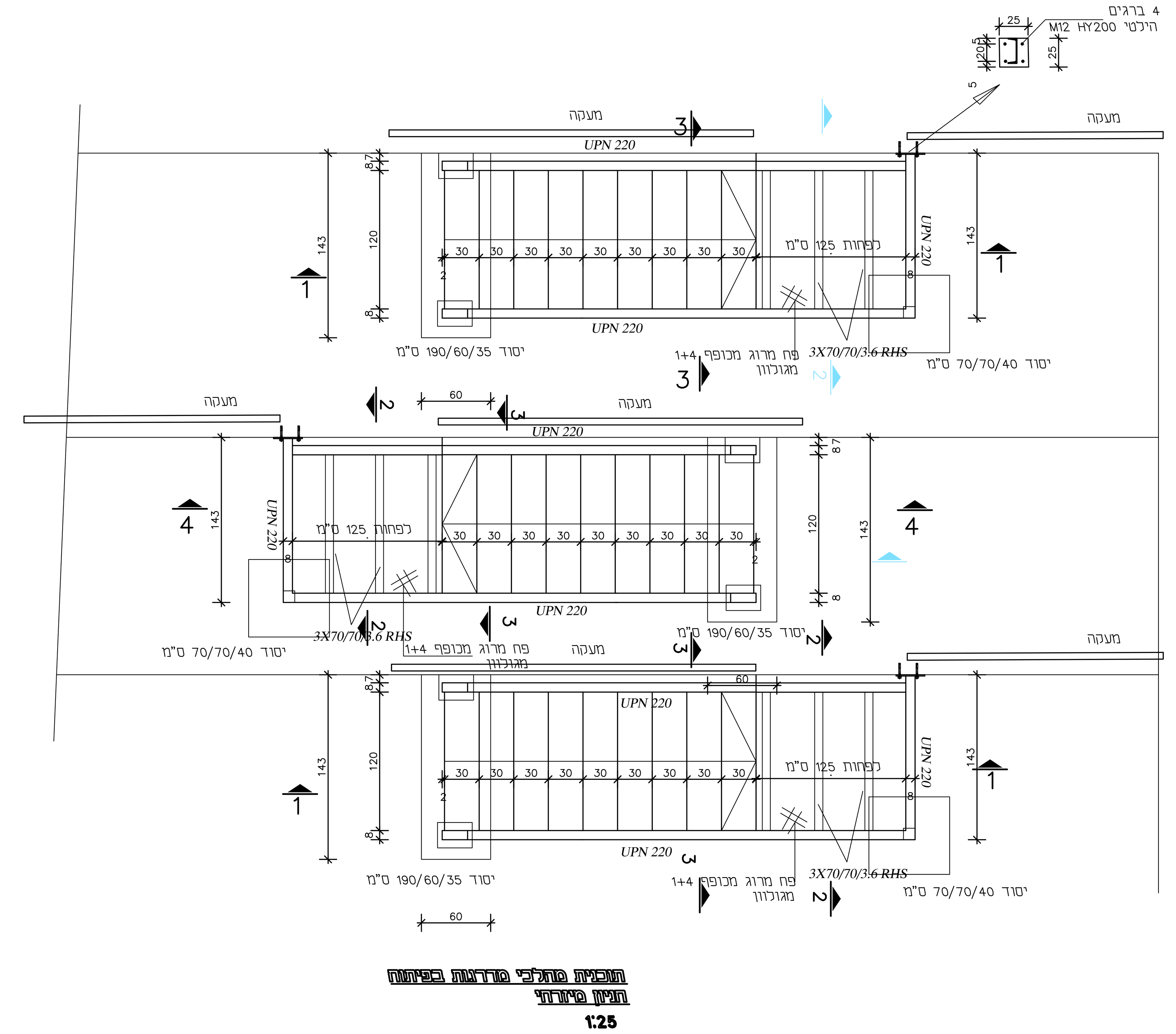

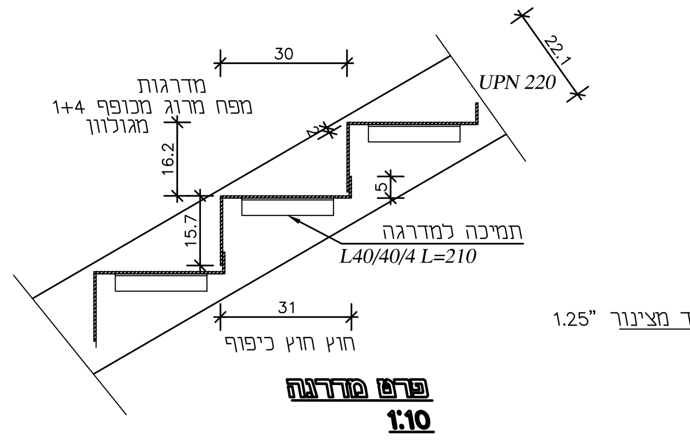

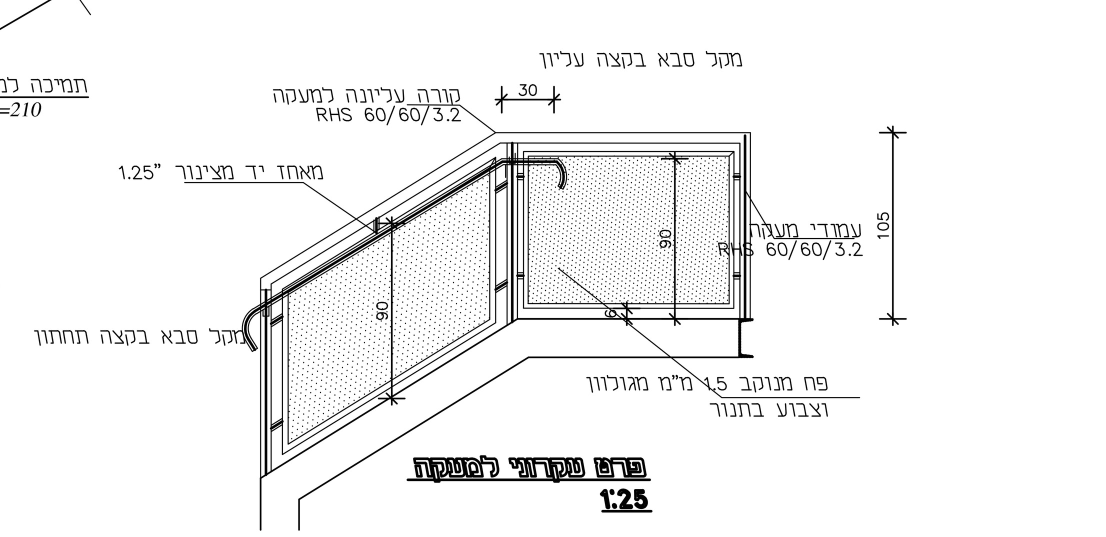

הערות

1. יש למדוד את כל המידות במקום לפני הביצוע
2. הריתוכים לכל אורך קו המגע בין האלמנטים עובי הריתוכים 0.70D (D=עובי דופן מינימלי בריתוך)
3. כל הפלדה בגילוון חם 80 מיקרון . הגילוון יתבצע ככל הניתן אחרי הריתוכים
4. צבע : 2 שכבות המרטון בעובי כולל 120 מיקרון
6. יציקת הבטון ליסודות בבטון ב-30 דרגת חשיפה 3

פרט המעקה הינו סכמתי בלבד. יש להתאים את מידות המעקה למהלך המדרגות

תאריך	מהדורה	מסי שינוי	שינויים
29.11.19			דוד אליה, רפאל נעים

מסי תכנית	מסי פרויקט
ק-004	0 0 0 0 0

מהדורה	לעיון	לאישור	למכרז	לבצוע
1	☐	☐	☐	☒

המזמין : בנק ישראל

שם הפרויקט : בנין 1 ירושלים

שם הקובץ :

תכנית : פרטי קונסטרוקציה
מדרגות הפיתוח חניון מיזרחי

סוג הבטון : -

תאריך הגליון :	קנה מידה :	תכנן :	שרטט :	בדק :	אישור :
29.11.19	1:50,1:25 1:10				

ברר נחום
- מהנדס בנין
רח' ויצמן 42 כפר סבא
טל/פקס 09-7671204
E-MAIL: BARERNA@GMAIL.COM

1. המפרט הטכני הוא בהתאם ל"מפרט כללי לעבודות בנין", משרד הבטחון
2. המבצע אחראי שסט תכניות קונסטרוקציה מעודכן ימצא באתר הבנין.
3. המבצע אחראי לבקר את כל המידות לפני תחילת הבצוע, על כל טעות או אי התאמה בתכניות או בינן ובין תכניות האדריכלים והיועצים, עליו להודיע מיד למהנדס המתכנן.